

**Sporządzona na podstawie mapy zasadniczej
Zaktualizowana w obrębie zaznaczonym kolorem zielonym
w dniu 25.04.2024 r. przez
USŁUGI GEODEZYJNE
Kołosinski Dariusz**

Woj. Lubelskie
Pow. opolski
Jednostka ewid. 061206_4 Poniatowa
Obr. 0001 Poniatowa
Dz. 403

- nie sprawdzono służebności gruntowych
- granice działek posiadają współrzędne, których dokładność została określona zgodnie z obowiązującymi standardami technicznymi w geodezji
- nie wyklucza się istnienia w terenie innych nie wykazanych na niniejszej mapie urządzeń podziemnych, które nie były wcześniej zgłoszone do inwentaryzacji powykonawczej.

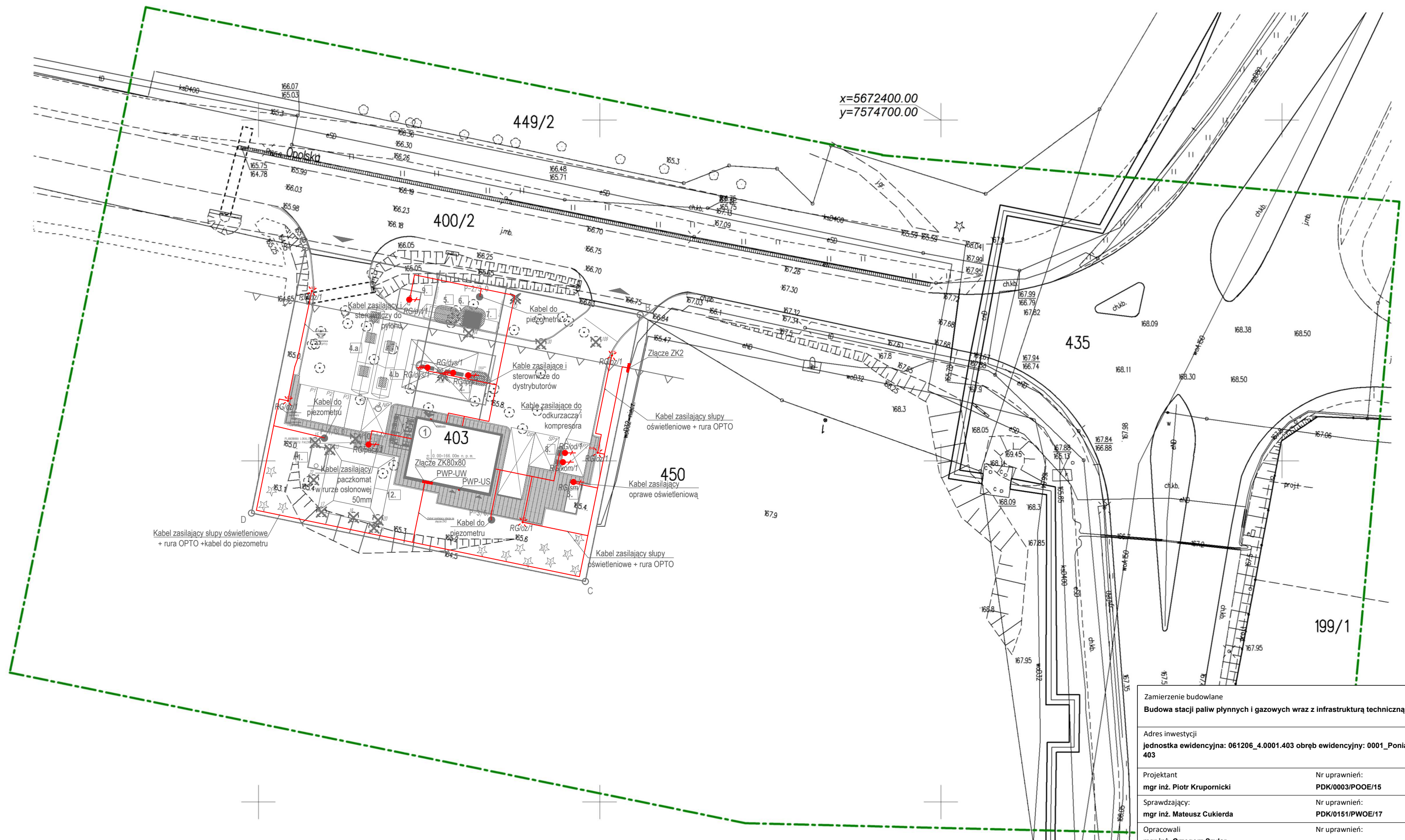

| | | |
|---|-------------------------|-------------------------------|
| Zamierzenie budowlane | | |
| Budowa stacji paliw płynnych i gazowych wraz z infrastrukturą techniczną | | |
| Adres inwestycji | | |
| jednostka ewidencyjna: 061206_4.0001.403 obręb ewidencyjny: 0001_Poniatowa działka nr ewid. 403 | | |
| Projektant | Nr uprawnień: | Podpis: |
| mgr inż. Piotr Krupornicki | PDK/0003/POOE/15 | |
| Sprawdzający: | Nr uprawnień: | Podpis: |
| mgr inż. Mateusz Cukierda | PDK/0151/PWOE/17 | |
| Opracowali | Nr uprawnień: | Podpis: |
| mgr inż. Grzegorz Szylar | | |
| Tytuł rysunku | | Element projektu budowlanego: |
| PZT - zasilanie odbiorów w terenie | | PROJEKT TECHNICZNY |
| Skala 1:1 | Data 08.2025 r. | Nr rys.: E-11 |